

1

2

输出端(output)

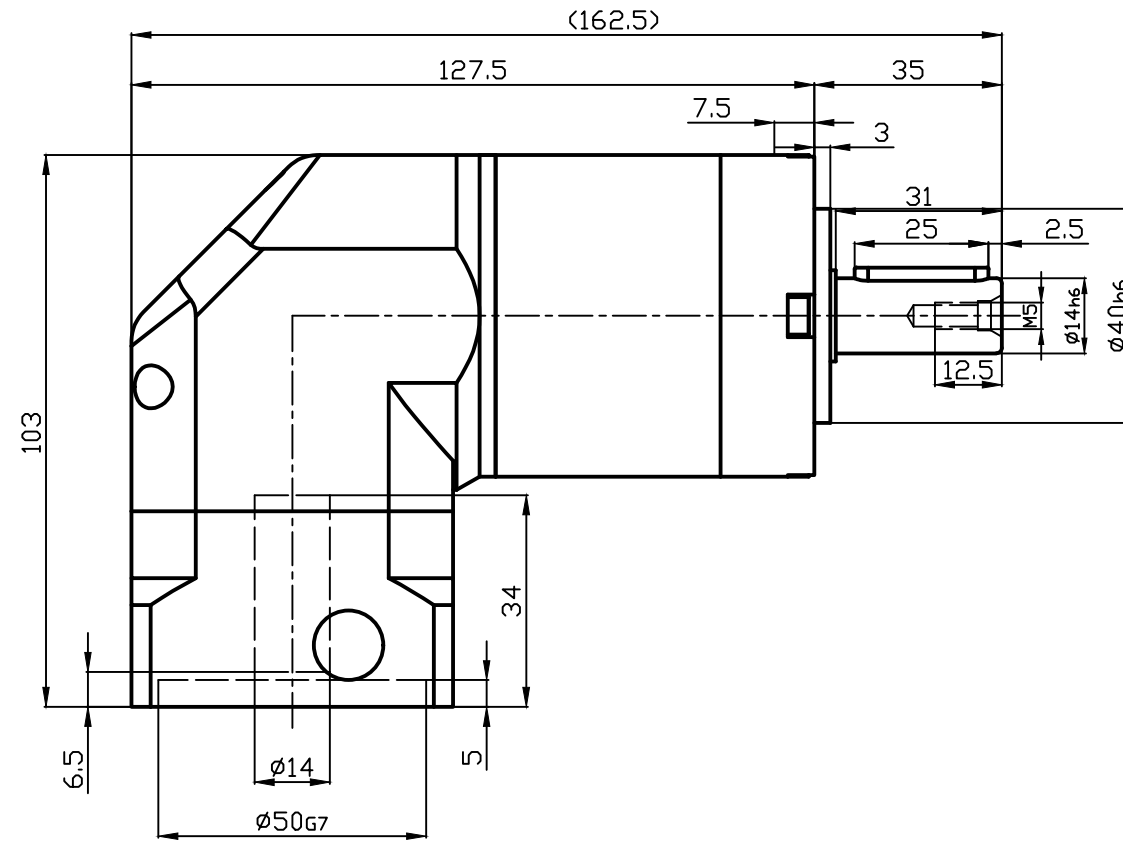
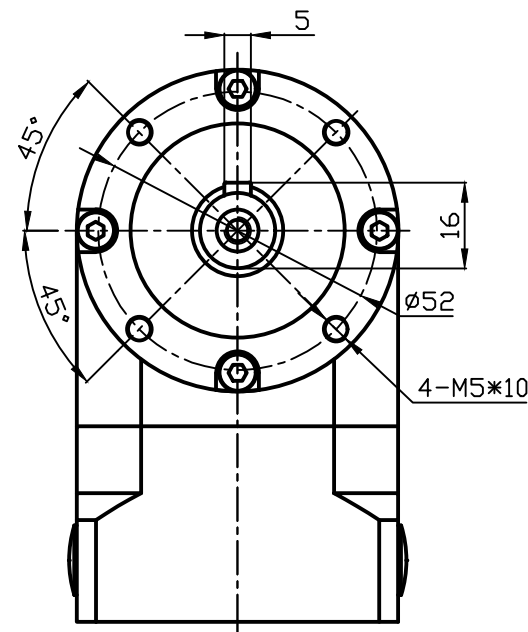

输入端(inout)

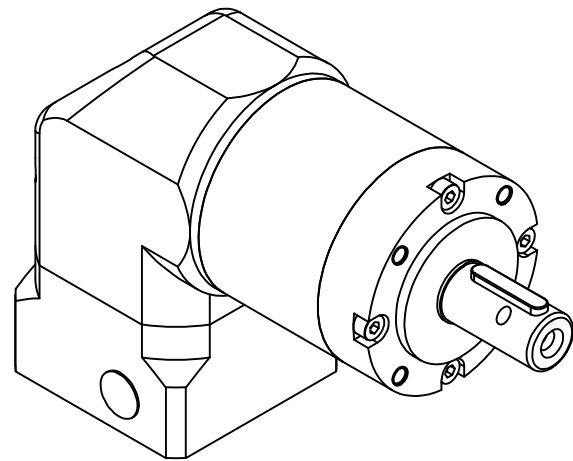
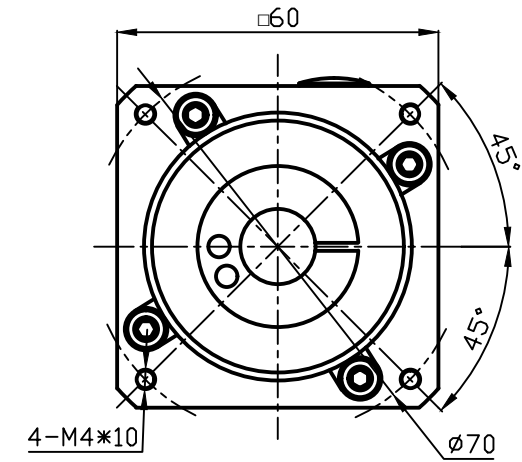

☆注:

1. 夹紧螺丝M5, 拧紧力度10Nm;
2. 本公司不断研究、发展, 上述规格如有变动, 恕不另行通知;
3. 如有特殊尺寸要求, 请联系本公司。

客户选型栏

选择速比 <input checked="" type="checkbox"/>	<input type="checkbox"/>	<input type="checkbox"/>	<input type="checkbox"/>	<input type="checkbox"/>	<input type="checkbox"/>	<input type="checkbox"/>	<input type="checkbox"/>	<input type="checkbox"/>	<input type="checkbox"/>	<input type="checkbox"/>	<input type="checkbox"/>	<input type="checkbox"/>	<input type="checkbox"/>	签字或盖章
速比i	9	12	15	16	20	25	28	30	35	40	50	70	100	
额定输出扭矩(Nm)	25	25	25	40	40	39	40	25	39	40	39	30	18	
最大输出扭矩(Nm)	50	50	50	80	80	78	80	50	78	80	78	60	36	
转动惯量Kgcm ²	0.61	0.61	0.61	0.58	0.58	0.56	0.58	0.58	0.58	0.58	0.58	0.58	0.58	

额定输入转数	3000rpm	使用温度	-10℃~+90℃	外联图		JAER060-L2 (14-50-70-M4-A14)
最大输入转数	5000rpm	噪音	≤70dB			
回程间隙	≤18arcmin	传递效率	92%	视图		
容许径向力	320N	防护等级	IP65	单位	mm	
容许轴向力	280N	安装方式	任意	比例	4:5	
正常使用寿命	20000 h	润滑方式	润滑脂	日期	2023.12	

1

2

A

B