

1

2

输出端 (output)

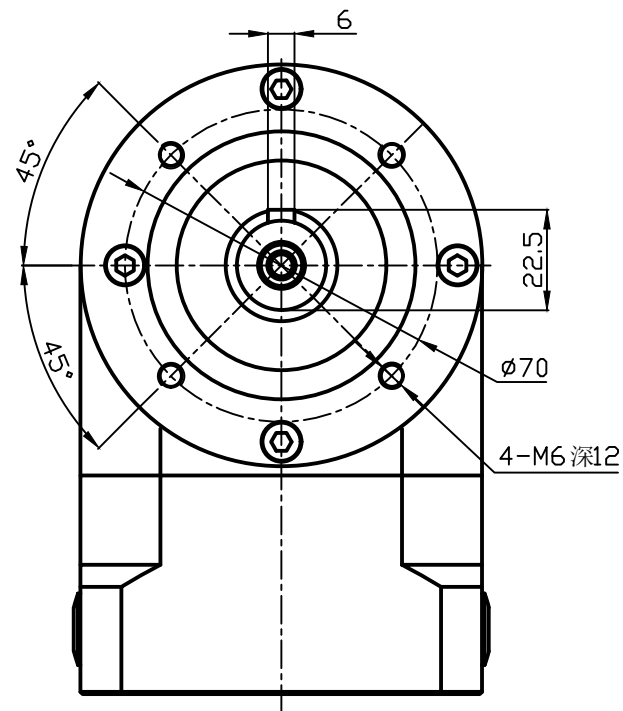

(184)

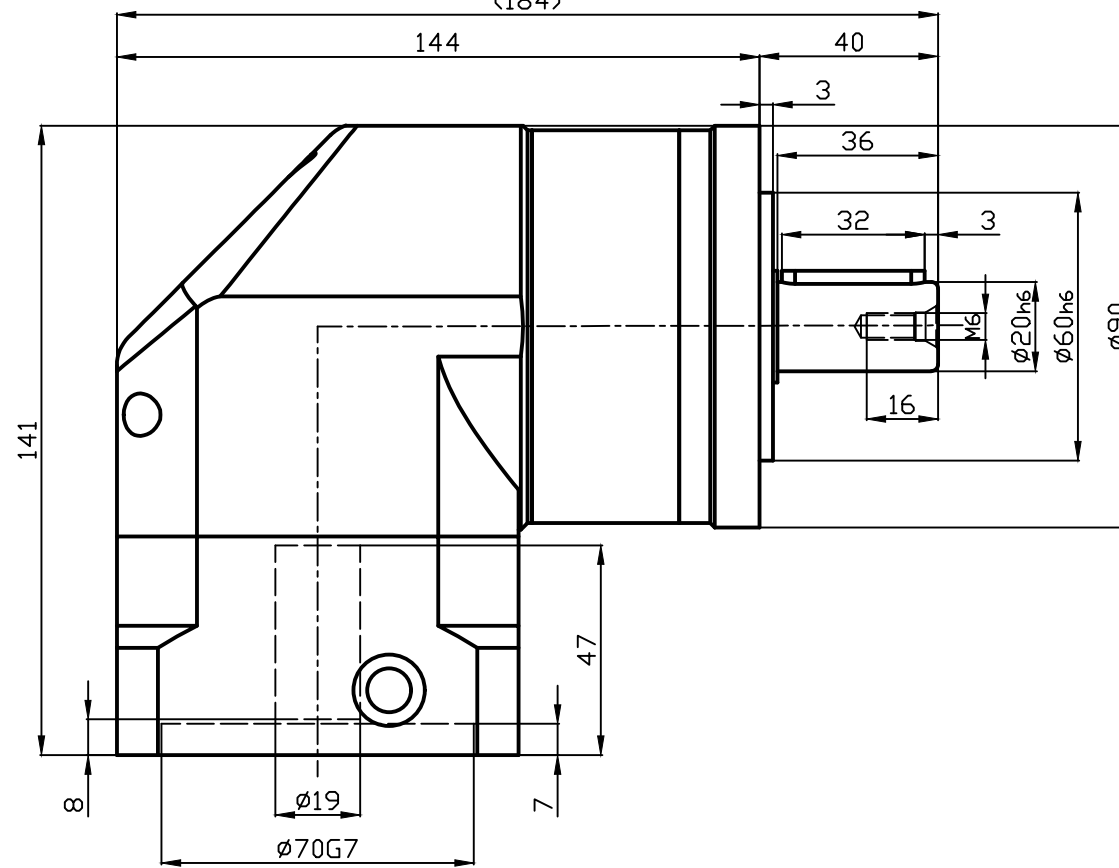

输入端 (input)

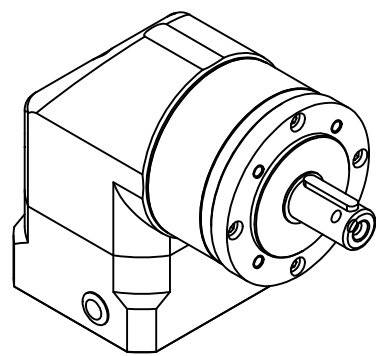
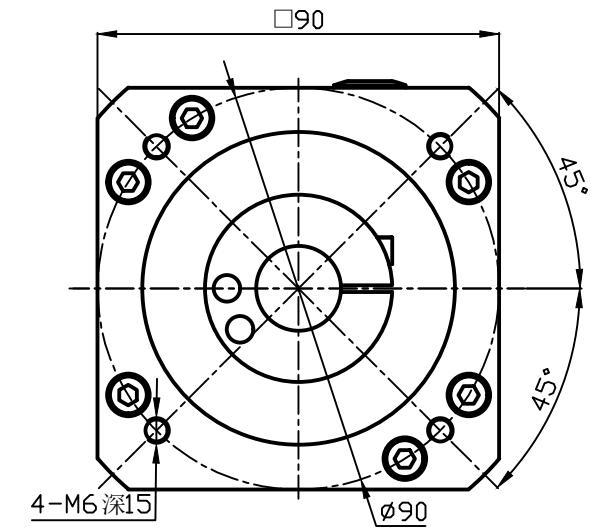

☆注:

1. 夹紧螺丝M6, 拧紧力度18Nm;
2. 本公司不断研究、发展, 上述规格如有变动, 恕不另行通知;
3. 如有特殊尺寸要求, 请联系本公司。

客户选型栏

选择速比 <input checked="" type="checkbox"/>	<input type="checkbox"/>	<input type="checkbox"/>	<input type="checkbox"/>	<input type="checkbox"/>	<input type="checkbox"/>	签字或盖章
速比 i	3	4	5	7	10	
额定输出扭矩 (Nm)	80	90	100	80	50	
最大输出扭矩 (Nm)	160	180	220	160	100	
转动惯量 Kgcm ²	3.45	3.32	3.27	3.26	3.25	

额定输入转数	4000rpm	使用温度	-10℃~+90℃	外联图	JAERO90-L1 (19-70-90-M6-A20)	
最大输入转数	6000rpm	噪音	≤70dB			
回程间隙	≤15arcmin	传递效率	95%	视图		
容许径向力	550N	防护等级	IP65	单位		mm
容许轴向力	500N	安装方式	任意	比例	2:3	
正常使用寿命	20000 h	润滑方式	润滑脂	日期	2024.06	

1

2

A

B